



# O maior prémio de Educação em Portugal

**150.000€** para premiar a inovação  
e a inclusão na Educação

Candidaturas até 30 de abril

**Nova Categoria**  
**Escolas Públicas**

**Sonae**

# Agenda



Boas Vindas

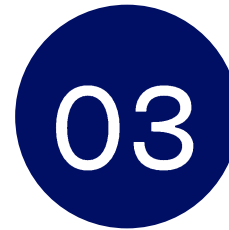

Processo de  
Candidatura



O Prémio  
Sonae Educação



Q&A



**Prémio  
Sona e  
Educação**

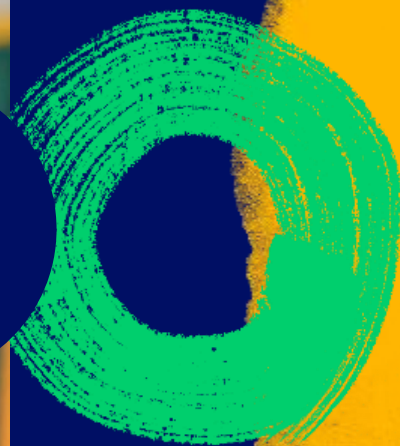

**O Prémio  
Sona e  
Educação**

**“A Educação  
é o mais poderoso  
elevador social”**

Belmiro de Azevedo



# A Sonae tem uma ligação histórica com a Educação



Legado de  
Belmiro de  
Azevedo



A Educação é um  
dos temas centrais  
da Fundação BA



Apoiamos novos  
modelos educativos  
e escolas de  
referência



Somos investidores  
sociais e  
promovemos o  
acesso e a qualidade  
da educação para  
todos



Promovemos  
projetos europeus  
de reskilling

# Três edições | 23' 24' 25'

**400m€**  
prémios  
valor monetário

**30**  
finalistas



**+1200**  
candidaturas

**9**  
vencedores

EKUI · No Code Institute  
CiberEscola · My Polis · Teach for Portugal  
Cadin · Agr. Esc. Gil Vicente · Skoola · Tumo

# Edição '26

Nova Categoria  
Escolas Públicas

# 150.000€

valor monetário  
em prémios

## Apoio não financeiro

Além do valor monetário, os vencedores passam a integrar o ecossistema Sonae, beneficiando de acompanhamento especializado ao projeto durante 12 meses.

### Categoria Geral

Prémios até 40.000€

Destina-se a projetos com maior ambição de escala e/ou replicação, promovidos por entidades com maior autonomia organizacional, capazes de testar, desenvolver e expandir soluções educativas inovadoras com potencial de gerar impacto estrutural alargado.

### Categoria Escolas Públicas

Prémios até 10.000€

Destina-se a projetos promovidos exclusivamente por Escolas Públicas, que reconhecem as especificidades e limitações estruturais das escolas, valorizando a inovação pedagógica de base local. Apoiava iniciativas desenvolvidas no seio da comunidade educativa, próximas dos alunos, das famílias e do território, com impacto direto e transformador nos contextos escolares onde se inserem.

# Fases do Prémio

01

**Candidaturas**

2 março a 30 abril

02

**Avaliação**

1 maio a 22 junho

03

**Pitch Day**

15 julho

04

**Evento Final**

10 setembro





**Prémio  
Sona e  
Educação**

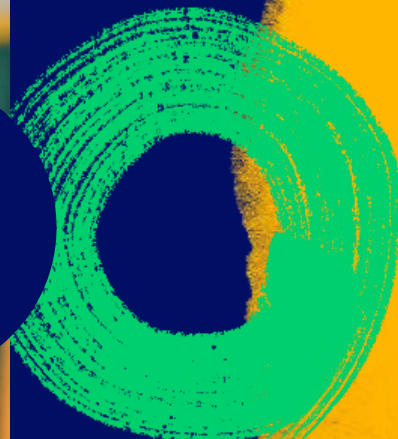

**Processo de  
Candidatura**

# Quem se pode candidatar?

## Categoria Geral

Qualquer tipo de entidade, de natureza pública – incluindo escolas públicas – e privada, com ou sem fins lucrativos.

Cada entidade poderá apresentar um ou mais projetos, mas apenas poderá ter um projeto premiado.

## Categoria Escolas Públicas

Exclusivamente Escolas Públicas, de qualquer nível de ensino.

Não são elegíveis projetos promovidos por entidades que:

- Se encontrem em situação de incumprimento contratual perante a Sonae;
- Se encontrem em situação de insolvência declarada ou de facto, ou em processo de liquidação, dissolução ou cessação de atividade;
- Não tenham a sua situação tributária e contributiva regularizada;
- Sejam manifestamente inidóneas entendendo-se como tal aquelas cuja falta de idoneidade resulte de factos objetivos, verificáveis e suficientemente graves, suscetíveis de comprometer a confiança, a legalidade ou os princípios éticos associados ao Prémio.

Não são admitidas candidaturas apresentadas por pessoas singulares

# Projetos a candidatar

## Categoria Geral

- Projetos focados na **criação de oportunidades de educação, qualificação ou requalificação**, e que prevejam, na sua atuação, a **inclusão de beneficiários** em situação de desigualdade no acesso a estas oportunidades;
- Projetos **focados no impacto**, que procurem **mudanças efetivas** para os beneficiários e tenham como objetivo **criar oportunidades** no âmbito da educação, qualificação ou requalificação, seja ao nível do acesso a abordagens e conteúdos ou à aquisição de competências específicas;
- Projetos que **priorizem a inovação**, apresentando abordagens e modelos educativos, ferramentas, metodologias ou competências **criativas e diferenciadoras**, para enfrentar os desafios propostos no âmbito dos problemas identificados;
- Projetos que evidenciem **potencial de escala ou replicação**;
- Projetos que definam como indicadores de sucesso as **melhorias conseguidas pelos beneficiários** nos seus níveis de educação, qualificação ou requalificação e/ou empregabilidade;
- Projetos aplicáveis a **qualquer fase do ciclo de aprendizagem**, da educação pré-escolar ao reskilling no contexto laboral.

## Categoria Escolas Públicas

- Projetos focados na **criação de oportunidades de educação, qualificação ou requalificação**, e que prevejam, na sua atuação, a **inclusão de beneficiários em situação de desigualdade** no acesso a estas oportunidades;
- Projetos **focados no impacto**, que procurem **mudanças efetivas** para os beneficiários e tenham como objetivo **criar oportunidades** no âmbito da educação, qualificação ou requalificação, seja ao nível do acesso a abordagens e conteúdos ou à aquisição de competências específicas;
- Projetos que **priorizem a inovação**, apresentando abordagens e modelos educativos, ferramentas, metodologias ou competências **criativas e diferenciadoras** para enfrentar os desafios propostos no âmbito dos problemas identificados;
- Projetos com forte **impacto local na comunidade onde se inserem** e que respondam a desafios ou necessidades existentes;
- Projetos que definam como indicadores de sucesso as **melhorias conseguidas pelos beneficiários** nos seus níveis de educação, qualificação ou requalificação e/ou empregabilidade;
- Projetos que atuem em **qualquer fase do ciclo de aprendizagem**, da educação pré-escolar ao reskilling no contexto laboral.

# Critérios de Avaliação

## Categoria Geral



### Inovação

Novas metodologias, conteúdos ou formas de implementação



### Inclusão

Promoção da igualdade de oportunidades na educação, eliminando ou mitigando fatores de exclusão



### Impacto

Que provoque mudanças efetivas e criação de oportunidades



### Valor acrescentado do Prémio

Possível identificar como a aplicação do prémio terá consequências nos impactos e resultados



### Potencial de Escala ou Replicação

Potencial para ser alargado a mais beneficiários



### Capacidade da Equipa

Que demonstre competências e capacidade para implementar o projeto



### Outros parceiros ou fontes de financiamento

Apresenta parceiros relevantes e fontes de financiamento diversificadas



# Critérios de Avaliação

## Categoria Escolas Públicas



### Inovação

Novas metodologias, conteúdos ou formas de implementação



### Inclusão

Promoção da igualdade de oportunidades na educação, eliminando ou mitigando fatores de exclusão



### Impacto

Que provoque mudanças efetivas e criação de oportunidades



### Valor acrescentado do Prémio

Possível identificar como a aplicação do prémio terá consequências nos impactos e resultados



### Potencial de Replicação

Potencial para ser replicado noutros contextos

# Processo de Candidatura



## Formulário

### 1ª parte

Caracterização do projeto, da entidade e dos responsáveis

### 2ª parte

Detalhes sobre o projeto candidato (objetivos, problemática, público-alvo, recursos, orçamentos, atividades, resultados, mudanças e processo de monitorização).

Preenchimento obrigatório até **30 de abril 2026**

[premiosonaeeducacao.pt](http://premiosonaeeducacao.pt)

#### Notas:

- Está disponível no site uma versão em PDF do formulário, que pode ser descarregada a partir da primeira página do respetivo formulário.
- O preenchimento do formulário pode ser guardado em qualquer momento e o respetivo link pode ser enviado por email, permitindo retomar a candidatura mais tarde.

### Despesas Elegíveis

Os custos mais relevantes são aqueles ligados à criação, implementação e desenvolvimento do projeto.

#### Podem incluir:

- Recursos Humanos;
- Custos de Investimento (equipamentos, materiais, obras, etc);
- Outros custos previstos.

**Deve ser clarificada a forma como a organização pretende aplicar o montante do prémio, no campo específico no formulário de candidatura**



Prémio  
**Sona e**  
**Educação**

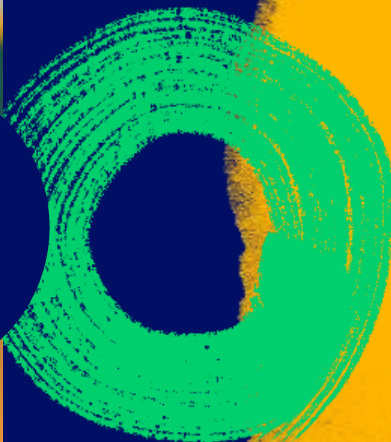

**FAQ**

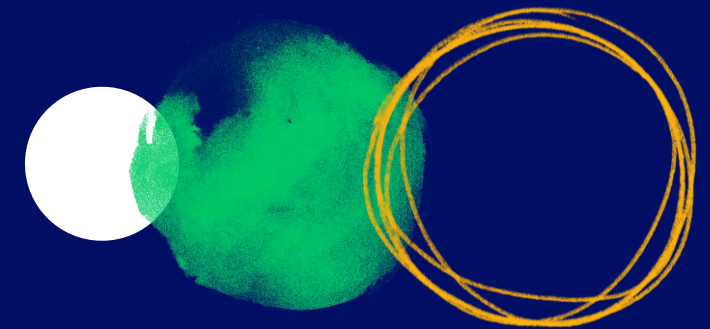

# “Como elaborar uma proposta bem sucedida?”

Apesar de não existir uma definição formal, uma proposta bem-sucedida é uma proposta que:

- Clarifica o tipo de intervenção pretendida;
- Identifica o público-alvo;
- Prevê o impacto previsto e/ou gerado pela intervenção;
- Identifica de forma evidente os principais recursos, atividades, resultados e mudanças associados, bem como o processo de monitorização associado.



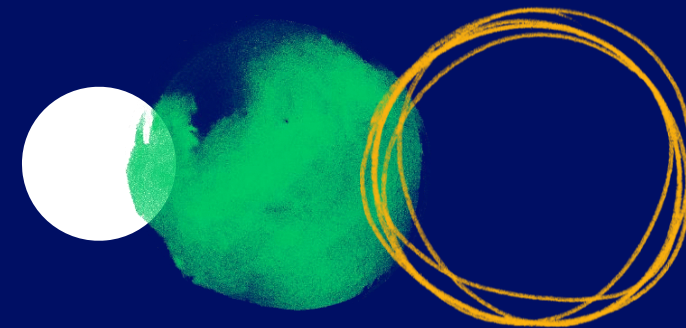

# “Um projeto que ainda não foi implementado pode candidatar-se?”

**Sim, pode**

O montante do Prémio destina-se a apoiar projetos em diferentes fases de concretização, podendo ser submetidas ideias com potencial de impacto, a par de projetos com provas dadas, procurando financiamento para a sua escala, replicação ou continuidade.

Independentemente da fase de concretização em que se encontrem, os projetos têm de definir objetivos e prever atividades durante o período de acompanhamento, que se prolongará por um mínimo de 12 meses após a atribuição do Prémio.

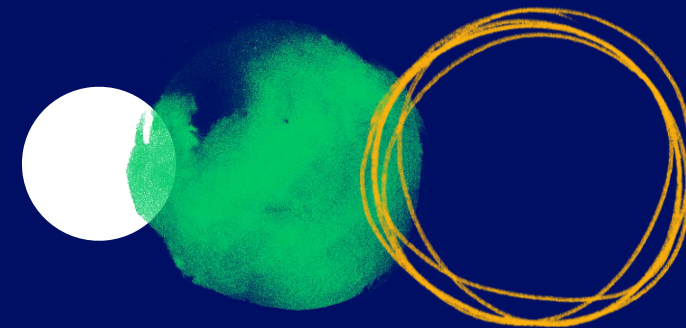

# “O financiamento do projeto pode ser alocado à contratação de recursos humanos?”

**Sim, pode**

Deverão incluir, na rubrica ‘recursos humanos’, o custo associado à contratação.  
Recomendamos que estejam devidamente justificados, explicitando os respetivos montantes imputados.

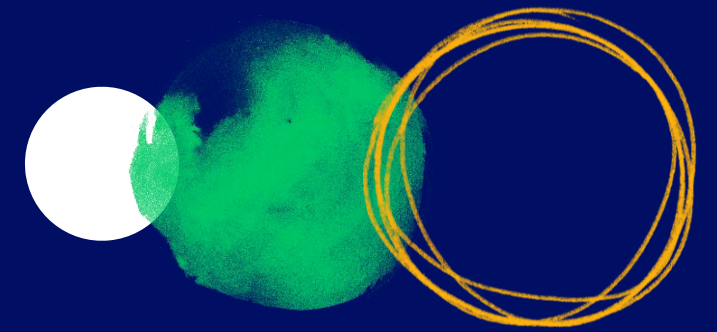

**“O local de execução do projeto deverá ser na instituição/ entidade que submete a candidatura?”**

**Não necessariamente**

O projeto pode ser implementado em outra instituição que não a entidade candidata, desde que a sua implementação ocorra em território nacional.

No caso da Categoria Escolas Públicas, o projeto deve ser implementado na escola candidata.

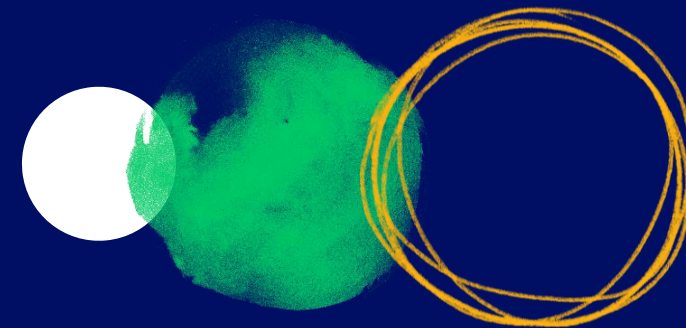

# “Qual a duração do projeto? Um ano letivo?”

**Mínimo 12 meses**

O projeto deverá ter uma duração mínima de 12 meses, sendo que o acompanhamento feito pela Sonae, caso se trate de um projeto vencedor, terá a mesma duração que o projeto.



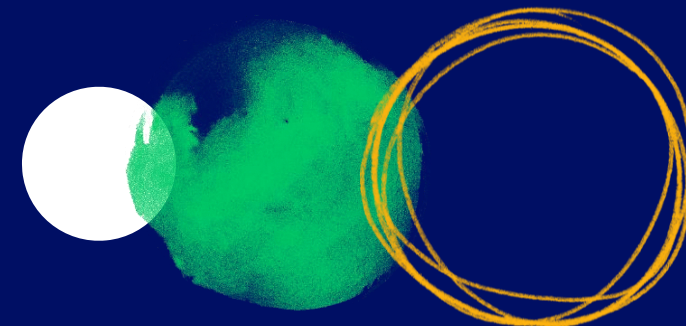

**“O âmbito do Prémio é apenas a Educação Formal?  
Ou aceitam metodologias que se focuem no  
desenvolvimento de outras competências?”**

## **O âmbito do prémio não é apenas educação formal**

O objetivo é apoiar projetos que promovam abordagens educativas inovadoras e que, por via da educação, qualificação ou requalificação, contribuam para a mitigação de fatores de desigualdade ou exclusão, fomentando desta forma uma sociedade mais inclusiva, capacitada e resiliente.

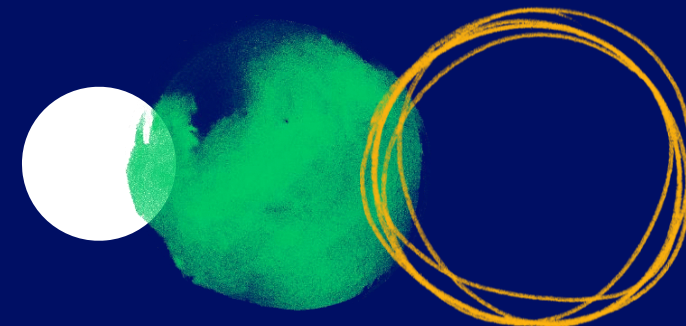

# “É dado algum feedback aos projetos que não foram selecionados?”

O Prémio Sonae Educação **não dará feedback individualizado** nem prestará informações sobre os motivos de exclusão dos projetos não finalistas, dado o volume de candidaturas recebidas.

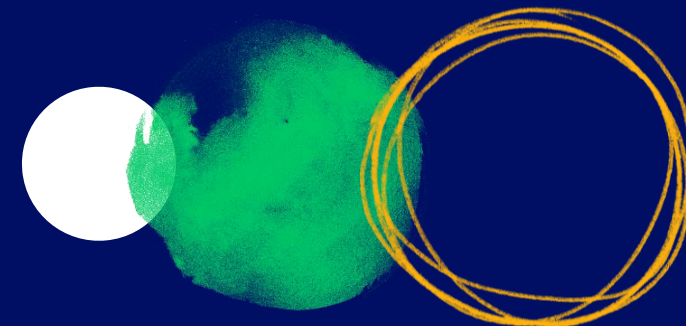

# “Posso me candidatar com um projeto de capacitação para pessoas com mais de 50 anos?”

**Sim**

Podem concorrer ao Prémio projetos que atuem em qualquer fase do ciclo de aprendizagem, da pré-escola ao reskilling no mundo do trabalho.

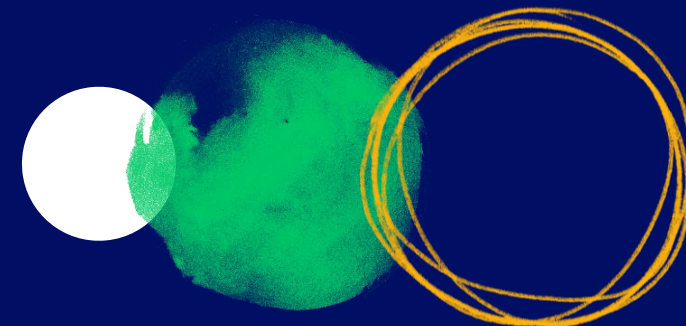

# “O projeto candidato tem de ser implementado em Portugal?”

**Sim**

O Prémio Sonae Educação destina-se a apoiar projetos promovidos por qualquer tipo de entidade, com ou sem fins lucrativos, de natureza pública ou privada, incluindo escolas públicas, implementados em Portugal.

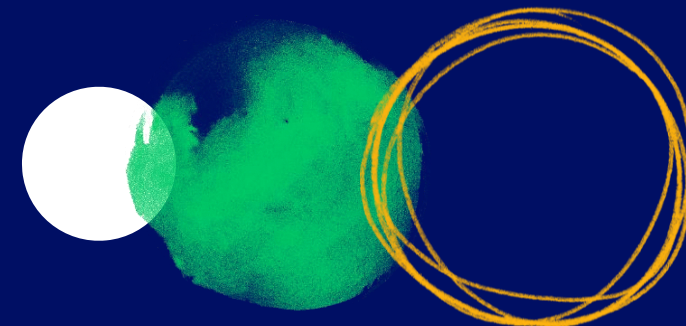

# “A empresa candidata tem de estar sediada em Portugal?”

**Sim**

O Prémio Sonae Educação destina-se a apoiar projetos promovidos por qualquer tipo de entidade, com ou sem fins lucrativos, de natureza pública ou privada, incluindo escolas públicas, sediadas em Portugal.



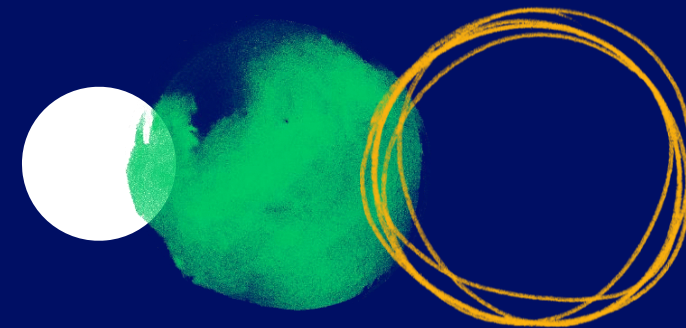

# “Posso candidatar-me sendo um Empresário em Nome Individual?”

**Sim**

Um Empresário em Nome Individual pode candidatar-se ao Prémio desde que tenha **atividade aberta**, enquadrando-se assim na categoria de Entidades Privadas.

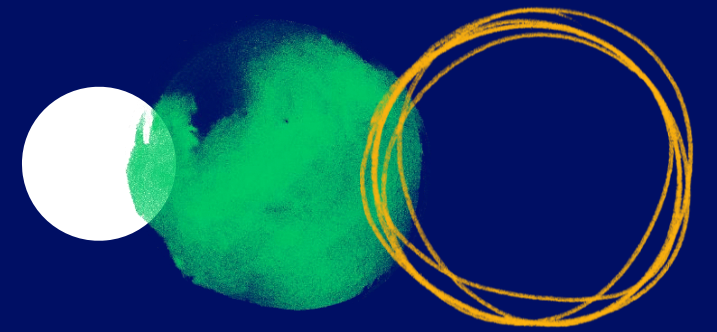

# "É possível candidatar um projeto que tenha obtido outros financiamentos?"

**Sim**

Os projetos candidatos ao Prémio Sonae Educação podem ser projetos que incluam outros financiadores para a sua implementação. Na candidatura deve estar claro quais os financiadores envolvidos e, ainda, qual o papel concreto do Prémio Sonae Educação no projeto candidato (isto é, de que forma seria aplicado o montante ao qual o projeto se candidata).

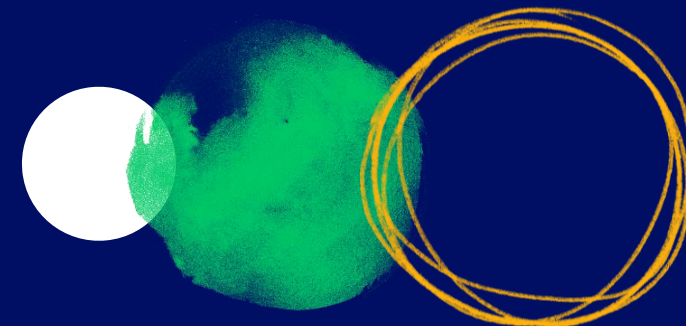

## Uma Associação de Pais e Encarregados de Educação pode candidatar-se como entidade principal ou deve fazê-lo obrigatoriamente em parceria com uma escola?

### Pode

Uma associação de pais e encarregados de educação pode candidatar-se ao Prémio Sonae Educação, devendo submeter a sua candidatura via **Categoria Geral**. Quando a associação é a entidade principal, mesmo quando em parceria com uma ou mais escolas, deve seguir a via da Categoria Geral. Apenas escolas públicas se podem candidatar à Categoria Escolas Públicas.

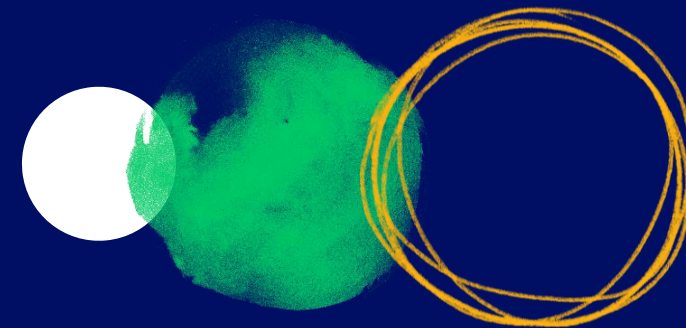

## Qual o critério mais determinante na atribuição do prémio?

Todos os critérios são determinantes na atribuição do Prémio mas os de maior relevância são a existência de fatores de inovação na proposta apresentada e a existência de fatores de inclusão que promovam a igualdade de oportunidades através da educação.



Prémio  
**Sona e**  
**Educação**

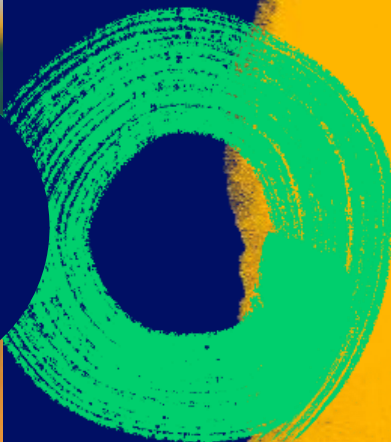

**Q&A**



# Obrigado

## Esperamos pelo seu projeto

Candidaturas até 30 de abril



[premiosonaeeducacao.pt](http://premiosonaeeducacao.pt) | [info@premiosonaeeducacao.pt](mailto:info@premiosonaeeducacao.pt)



# Prémio Sona e Educação



**Sona e**